

UTLEIEREGLEMENT FOR INGERHAUG SPEIDERHYTTE

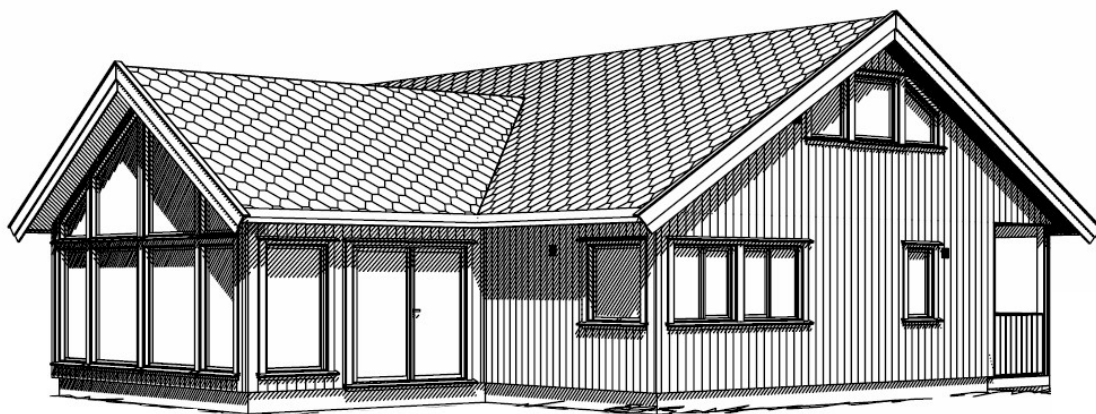

Se også vår hjemmeside
ingerhaug.no

Oppdatert 24. august 2022
Dokumentet oppdateres løpende.
Nyeste versjon vil alltid være tilgjengelig på ingerhaug.no



Prisliste

Egne medlemmer

- Speidere og rovere i Kjølborg Speidergruppe skal betale **kr 50,-** pr person pr døgn (inntil ett døgn) for leie av Ingerhaug. Dette inkluderer også bruken av grillhytta.
- Ved utleie til ledere (lederturer) gjelder den samme satsen som ovenfor.
- Ledere som er på speidertur sammen med speidere skal ikke betale.
- Ved utleie av Ingerhaug til ledere i speidergruppa, gruppestyrets medlemmer, hyttestyret eller foreldrelagsstyret (i privat øyemed) koster det 750kr første døgn, 500kr påfølgende.
- Det skal ikke betales for speidermøter (mandag - torsdag) som legges til hytta.

NB! Gruppas medlemmer kan ikke leie for lengre periode enn en uke av gangen. Annet må avtales med gruppestyret.

Utleie til andre

- Minimumssatsen er **kr 2.000,-** for første natt for å leie speiderhytta Ingerhaug. Er det flere enn 10 personer er satsen *antall gjester x kr 200,-* For påfølgende netter er den **kr 1.500,-** per døgn. Er det flere enn 10 personer er satsen *antall gjester x kr 150,- per døgn.*
- Bakebu
Leier man speiderhytta har man mulighet til å også leie Bakebua. Ønsker man å leie denne koster det kr 500,- for å dekke kostnader som strøm og ved.
- Grillkoie
Leier man speiderhytta har man mulighet til å også leie Grillkoie. Ønsker man å leie denne koster det kr 500,- for å dekke kostnader som strøm og ved.

Firmautleie

- Avgjøres av utleieansvarlig i Kjølborg speidergruppe.

Særtillfeller

- Avgjøres av hyttestyret i Kjølborg speidergruppe.

Utleiedøgn regnes fra kl. 1300 ankomstdag til kl. 1300 neste dag. Viktig å være klar over dette hvis det for eksempel er flere leietakere i løpet av en helg. Ønsker man å sikre seg hytta utover de tidspunktene som er nevnt foran må hytta leies for et ekstra døgn.



Booking

Frister

Det er åpent for å booke 12 måneder i forveien. Ta kontakt med utleieansvarlig ved særtillfeller.

Avbestilling

- Avbestilling inntil en uke før ankomst: Ingen kostnad
- Avbestilling gjort mellom en uke og en dag før ankomst: Gjesten betaler 50 % av avtalt pris for oppholdet.
- Avbestillinger gjort senere enn en dag før ankomst / no show: Gjesten betaler 100 % av avtalt pris for oppholdet.

Soveplasser

Det er plass til 24 personer til overnatting. 14 sengeplasser fordelt på to soverom nede, og 10 madrasser fordelt på to soverom oppe.

Tilgjengelighet

Du kan sjekke om hytta er tilgjengelig på ingerhaug.no
Du kan også ta kontakt med utleieansvarlig.

Booking

For å booke en dato kan du ta kontakt med utleieansvarlig.

Kontaktinfo

Utleieansvarlig

Navn: Vidar Marthinsen

Telefon: 900 65 766

Epost: booking@ingerhaug.no





Ankomst

Adresse

Du finner veien til speiderhytta Ingerhaug ved å besøke vår nettside ingerhaug.no. Her ligger det diverse informasjon for å finne veien.

Låst bom

Bommen kan være låst med kodelås. Koden får du av utleiansvarlig.

Låst kjetting aktivitetsområde

Om det er behov for å kjøre til scenen med utstyr kan nøkkel lånes etter avtale

Parkering

Det er noen parkeringsplasser tilgjengelig på hytta. Vi anbefaler samkjøring. Det er plass til ca. 5 biler innenfor 50m av hytta. Det er kapasitet på nærliggende parkeringsplasser for større arrangement.

Tilgang hytte

Nøkkel ligger i nøkkelboks. Denne er plassert ved siden av sikringsskapet på boden oppe ved hytta. Kode for å få tilgang til hytta får du ved å ta kontakt med utleiansvarlig.

Tilgang grillkoie

Nøkkel ligger i nøkkelboks. Denne er plassert ved siden av sikringsskapet på boden oppe ved hytta. Kode for å få tilgang til grillkola får du ved å ta kontakt med utleiansvarlig.

Tilgang bakebu

Kan leies sammen med hytta etter avtale.

Laken og håndklær

Den enkelte leietaker må selv ta med sengetøy som laken. Det er ikke dyner eller puter på hytta, og sovepose eller dyne/pute må selv medbringes. Håndklær, kluter og glasshåndkle må også tas med selv av de som leier.

Kjøkkenutstyr og spiseredskaper

Det skal finnes vanlige kjøkkenredskaper for de fleste behov på kjøkkenet. Har du særskilte behov anbefaler vi at du tar med nødvendige redskaper selv. Det er dekketøy for 24 personer med tallerkener, glass, bestikk m.m. tilgjengelig på hytta. Ikke forvent at det står mat, krydder eller annet spiselig for tilberedning på hytta. Ta med det som trengs av mat og drikke selv. Det er et kjøleskap og en fryser på hytta. Ikke sett igjen mat i kjøleskap eller fryser.



Opphold

Aktiviteter

Bading

Du kan bade i Børte vann. Pass på vannføring i nærhet av brua.

Bakebu

Ligger på plassen nedenfor hytta og inneholder bakeovn. Det er også bord som kan brukes til både tilberedning og bespisning. Har innlagt strøm og belysning.

Bygdeborg

Historisk minne. Bygdeborgen kalles også for Trinborg Slott. Best bevarte bygdeborg i Skjeberg. Kort tur fra Ingerhaug.

Børte vann

Det er flere aktiviteter du kan foreta deg ved Børte vann. Kano, fiske, bade, grille m.m.

Grillplass

Det er griller på hytteområdet, samt sitteplasser. Rydd opp etter bruk.

Geocaching

Det ligger geocacher i området. Se geocaching.com.

Kafé

Har du lyst til å ta en hyggelig tur på kafé i området anbefaler vi Børte vann Kafeteria.

Kano

Det ligger kanoer på hytta du kan låne etter avtale med utleier. Du kan også leie kanoer og båt (lett tilgjengelig) på kafeterian ved Børte vann. Her er det selvbetjening.

Klatretårn

Klatretårn på plassen nedenfor hytta.

Scene

Det er egen scene på hytteområdet som kan benyttes for aktiviteter eller eget show.

Høgnipa

Det er en fin turløype mellom Høgnipa – Langen – Børte vann. Ca. 10km (3 timers tur). På Høgnipa står et utsiktstårn. Se også <https://www.ut.no/tur/2.19658/>

Turstier

Det er flere fine turer, bl.a. Høgnipa og Trinborg. Det er også en kanorute i Børte vann.





KJØLBERG SPEIDERGRUPPE

TILSLUTTET NORGES SPEIDERFORBUND

Dusj

Det er ikke lov å dusje på speiderhytta. Dusjen er kun tenkt til bruk ved uhell/ulykke. Erstatningskrav kan påfalle leietager ved feil bruk av nøddusj.

Lys

Ved ankomst kan hovedlysbyrter være slått av (all lys på hytta). Denne bryteren står over førstehjelpsskrinet, øverst til høyre med en gang du går inn inngangsdøra. Utelys styres automatisk.

Matoppbevaring

Det er både kjøleskap og en liten fryser på Ingerhaug. Tøm for mat etter bruk. Ta med all medbrakt mat hjem.

Mobildekning

Det skal være god mobildekning for Telenor og Telia.

Toalett

Det er tre toaletter hvor et av de er litt større for de med behov for mer plass.

Varme

Hytta styres automatisk med oppvarming. Det kan også benyttes peis for oppvarming.

Ved

Ved leie av hytta finner du ved i nærhet av bod inntil hytta. Ved leie av grillkoie finnes ved i bod nede på plassen.

Vann

Det er innlagt vann i hytta. Vann kan hentes på utekran på sydlig vegg av hytta om du leier grillkoie.



**Kjølborg
Speidergruppe**

...det umulige er
en utfordring!

Gruppeleder:
Markus J. Eriksen

Adresse:
Alf Prøysens vei 8A, 1658 Torp

Telefon:
94373900

Bankkonto:
1150.21.34851

Organisasjonsnummer: 992 395 567
Postadresse: Roald Amundsensvei 8, 1654 Sellebakk

gruppeleder@kjolbergspeidergruppe.no
<http://www.kjolbergspeidergruppe.no>



Branninstruks

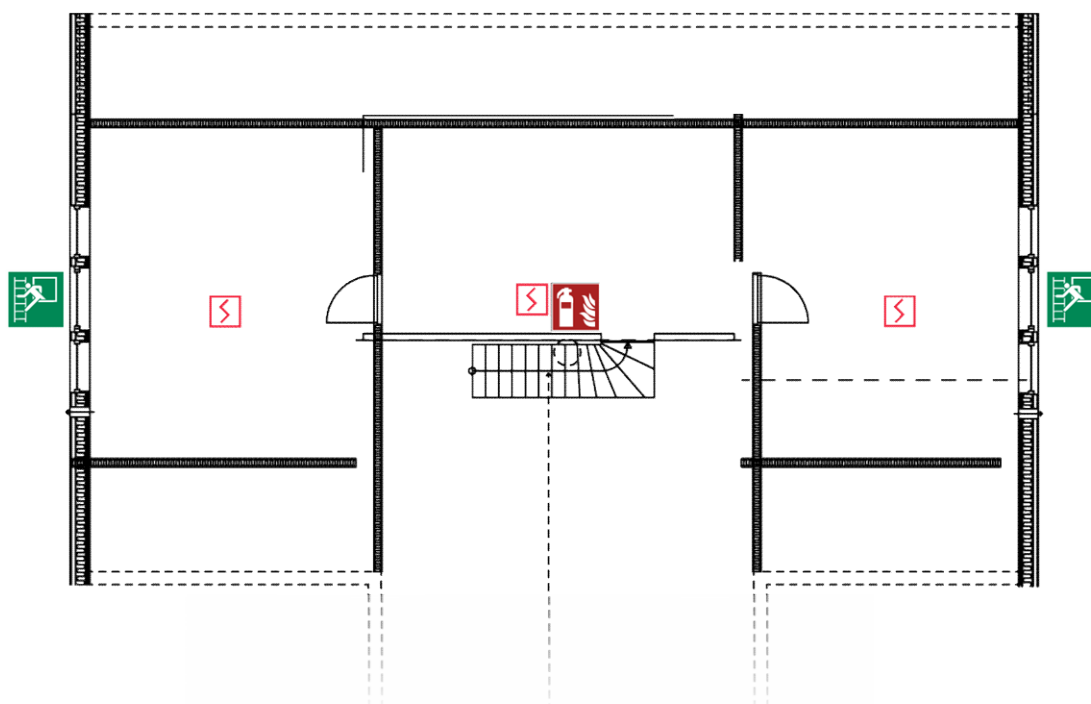
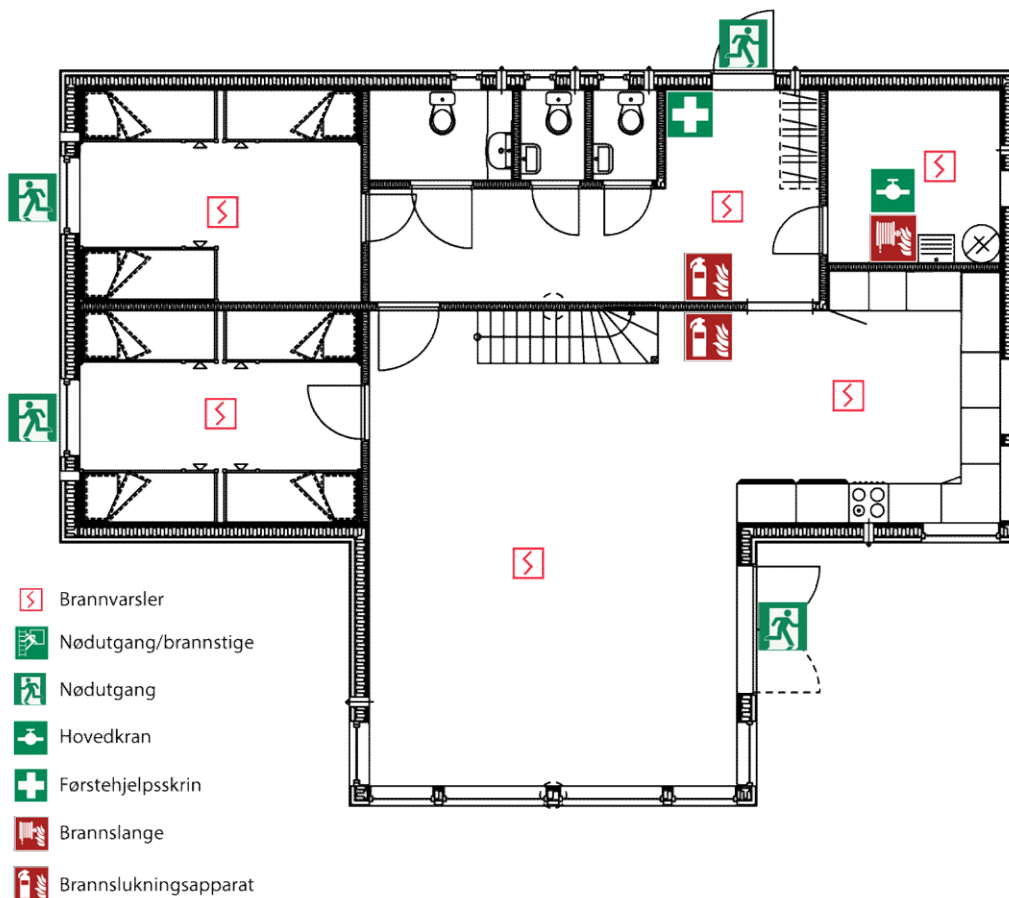



KJØLBERG SPEIDERGRUPPE

TILSLUTTET NORGES SPEIDERFORBUND

Nød

Nødnummer

Brann	110
Politi	112
Ambulanse	113
Legevakt	116117

Nærmeste legevakt

Sarpsborg og Rakkestad legevakt
Roald Amundsens gate 17, 1723 Sarpsborg

Nærmeste sykehus

Østfold sykehus, Kalnes
Kalnesveien 300, 1714 Grålum

Adresse Ingerhaug

Langsholtveien 24, 1730 Ise

Posisjon Ingerhaug

UTM 32

Nord 6573259

Øst 631371



**Kjølborg
Speidergruppe**

...det umulige er
en utfordring!

Gruppeleder:
Markus J. Eriksen

Adresse:
Alf Prøysens vei 8A, 1658 Torp

Telefon:
94373900

Bankkonto:
1150.21.34851

Organisasjonsnummer: 992 395 567
Postadresse: Roald Amundsensvei 8, 1654 Sellebakk

gruppeleder@kjoelbergspeidergruppe.no
<http://www.kjoelbergspeidergruppe.no>



KJØLBERG SPEIDERGRUPPE

TILSLUTTET NORGES SPEIDERFORBUND

Ordensregler

- Yttertøy og utesko skal henges/settes i gangen
- Bager og soveposer skal oppbevares på soverommene
- Laken skal benyttes i sengene. Laken må tas med av den enkelte
- Lading av mobil/elektrisk utstyr skal ikke skje på soverom.
- Det er ikke tillatt å røyke inne
- Det er ikke tillatt med dyr på Ingerhaug
- Bålbrenning skal kun skje på anvist plass
- Ildsteder må brukes forsvarlig og det skal ikke sløses med ved
- Brukerne er økonomisk ansvarlig for skadeverk på inventar, bygninger og området
- Sjekklisten (eget ark) skal fylles ut før en forlater hytta. Ansvarlig leier eller foresatt for de som ikke er myndige skal forvise seg om at alt er gjort



**Kjølb
Speidergruppe**

...det umulige er
en utfordring!

Gruppeleder:
Markus J. Eriksen

Adresse:
Alf Prøysens vei 8A, 1658 Torp

Telefon:
94373900

Bankkonto:
1150.21.34851

Organisasjonsnummer: 992 395 567
Postadresse: Roald Amundsensvei 8, 1654 Sellebakk

gruppeleder@kjolbergspeidergruppe.no
<http://www.kjolbergspeidergruppe.no>



Avreise

Utleiedøgn regnes fra kl. 1300 ankomstdag til kl. 1300 neste dag. Viktig å være klar over dette hvis det for eksempel er flere leietakere i løpet av en helg. Ta kontakt med utleier for å høre om det kan avtales andre tidspunkter. Ønsker man å sikre seg hytta utover de tidspunktene som er nevnt foran må hytta leies for et ekstra døgn.

Sjekkliste

Det sendes ut en sms til ansvarlig leier av hytte om utsjekk og sjekkliste. Punktene under beskriver hva som må utføres før avreise.

- Alle redskaper/bestikk som er brukt på kjøkkenet er vasket opp
- Benker, bord, komfyr er vasket av
- Kjøkkengulv, gulv på bad og gulv i gang er vasket, alle andre gulv støvsugd
- Aske fjernet fra peis
- Vedkurv fylt opp, (husk også opptenningsved)
- Alt søppel og tomflasker tas med hjem
- All mat tatt ut av kjøleskap og fryser
- Alle dører og vinduer låst
- Alle lys slukket
- Det er ryddet på områdene utenfor hytta som har blitt benyttet. Flis, søppel etc. fjernet
- Om grillkoia er benyttet: Det er feiet inne, aske fjernet, søppel ryddet etc.

Hyttestyret inspiserer speiderhytta etter leie og brudd på reglement vil medføre økonomiske konsekvenser og/eller utestengelse fra fremtidig leie.

Vask

Ved vask av benker, bord og komfyr finner du kluter, såpe og annet på kjøkkenet og teknisk rom.

Peis

Du må ikke ha brukt peisen på 6 timer før du tømmer peisen. Du finner tømmeutstyr ved siden av peisen.

Ovner og varme

Ovner blir satt på ved utleie og skal være satt til å automatisk varme opp hytta. Skulle det være behov for mer varme kan peis benyttes.

Mat

Det skal ikke stå igjen mat som dere har tatt med dere.



Innbetaling

Innbetaling

Under utleie sendes det ut en sms til ansvarlig leietaker. Denne smsen må besvares. Faktura vil bli sendt på den måten som leietaker opplyser de ønsker å motta på sms.

Prisliste

Dersom noe har blitt knust erstattes dette etter følgende satser (pr stykk)

Dette meldes ifra på kommentarfelt sammen med sjekkliste og betales inn sammen med leie.

Kopp	25 kr
Glass	30 kr
Tallerken	150 kr
Middagstallerken	200 kr
Fat	100 kr
Termos	100 kr
Kaffekolbe	250 kr

